



Klantcontactcentrum
(Burgerzaken):
Julianastraat 6
2411 CV Bodegraven

Gemeentehuis:
Raadhuisplein 1
2411 BD Bodegraven

Postbus 401
2410 AK Bodegraven

T 0172 – 522 522

www.bodegraven-reeuwijk.nl
info@bodegraven-reeuwijk.nl

Aan de omwonenden van plangebied Reesvelt II

Datum verzonden **08 NOV 2018**
Ons kenmerk Z/18/073064 / DOC-18080150
Uw kenmerk
Behandeld door Marloes van Vliet
Bijlage(n)
Onderwerp Start voorbelasten plangebied Reesvelt II

Geachte bewoner(s),

Zoals u wellicht weet, wordt er gewerkt aan plannen om, aansluitend aan de bestaande woonwijk Reesvelt, een nieuwe woonwijk met circa 80 woningen te bouwen: Reesvelt II.

Tijdens de Algemene Ledenvergadering van het Dorpsteam Reeuwijk-Dorp van 4 oktober jl. is de verwachting uitgesproken dat in november met de eerste werkzaamheden voor het bouwrijp maken van het plangebied begonnen zou worden. Inmiddels is deze planning concreter geworden en willen wij u graag informeren over de aanstaande werkzaamheden.

Werkzaamheden

In de komende periode wordt met name gewerkt aan het bereikbaar maken van het plangebied via de Reewal en het zettingsarm krijgen van het gebied. Dat laatste gebeurt door het gefaseerd opbrengen van lagen zand. Concreet gaat het om de volgende werkzaamheden:

- het aanleggen van twee toegangsdammen inclusief duikers vanaf de Reewal naar het plangebied (zie onderstaande tekening);
- het dempen van een deel van de huidige sloten in het plangebied en het graven van nieuwe sloten ten behoeve van de woningbouwplannen;
- het plaatsen van zakbaken en peilbuizen om het verloop van de zetting te kunnen monitoren;
- het opbrengen van een eerste laag zand van circa 1 meter hoog op de plaatsen van de toekomstige openbare ruimte en voortuinen van de woningen.

Het opbrengen van het zand gebeurt in meerdere fases; op deze wijze wordt een gecontroleerde zetting van het gebied bereikt. Als uit de monitoring blijkt dat de eerste laag zand tot voldoende zetting heeft geleid, wordt een tweede laag opgebracht.

De verwachting is dat vanaf eind januari/begin februari de volgende lagen zand worden aangebracht. Vervolgens wordt verder gemonitord om te bepalen of er



voldoende zetting van de bodem plaatsvindt of dat er nog aanvullende maatregelen noodzakelijk zijn.

Route bouwverkeer

Naar aanleiding van een eerdere presentatie van de plannen voor Reesvelt II is door bewoners gevraagd om het bouwverkeer voor de werkzaamheden zo te organiseren dat daar de minste overlast van valt te verwachten. In afstemming met het Dorpsteam is er voor gekozen om het bouwverkeer van en naar het plangebied via de Brugweg, de Zwarteweg en de Reewal te leiden. Vanaf de Reewal wordt een tijdelijke toegangsweg aangelegd naar het plangebied. Door voor deze route te kiezen verwachten wij de hinder die gepaard gaat met de werkzaamheden zoveel als mogelijk te beperken.

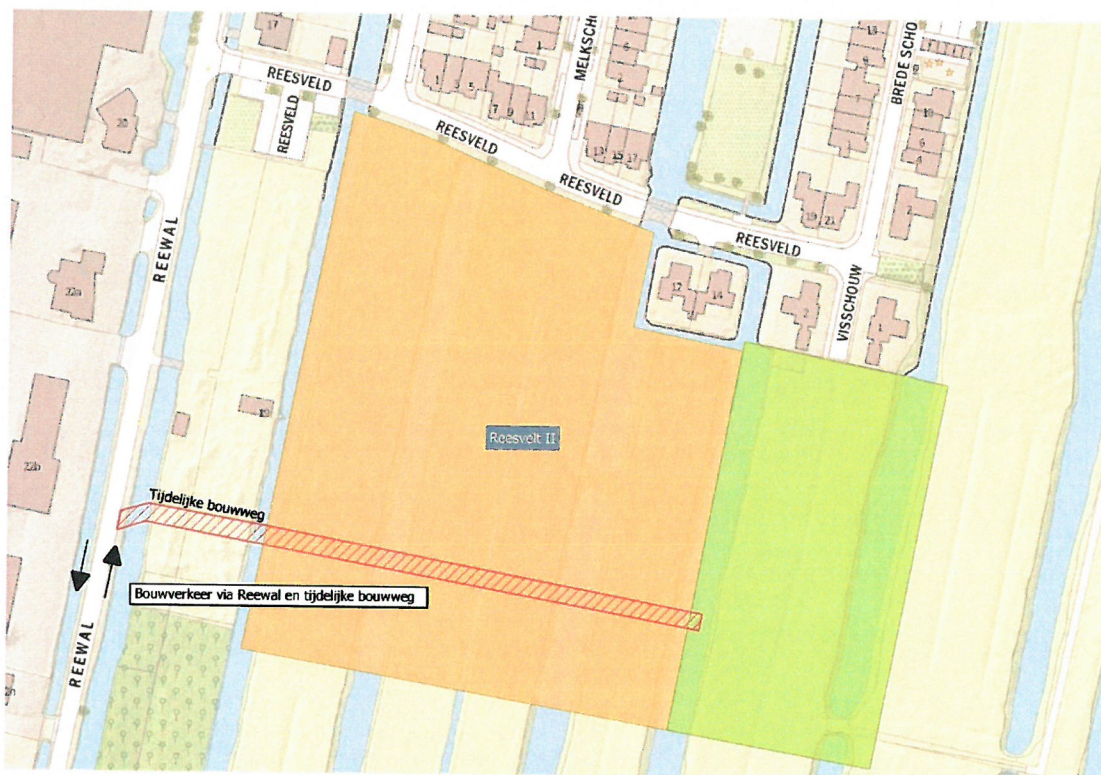

Tekening: Plangebied en route bouwverkeer

De bovengenoemde werkzaamheden zijn door gemeente Bodegraven-Reeuwijk en Vergeer Planontwikkeling opgedragen aan de firma Gebroeders Olieman b.v. uit Reeuwijk (zie bovenstaande tekening: in oranje het plandeel Vergeer Planontwikkeling en in groen het plandeel gemeente aangeduid). De verwachting van Olieman is dat de werkzaamheden voor deze eerste zettingsfase vier tot zes weken gaan duren. Deze planning is onder voorbehoud dat weersomstandigheden of onverwachte gebeurtenissen niet voor vertraging van de werkzaamheden zorgen.

Meer informatie

Voor meer informatie kunt u contact opnemen met mevrouw M. van Vliet, bereikbaar op maandag t/m donderdag via telefoonnummer (0172) 522 522 of via e-mailadres mlvanvliet@bodegraven-reeuwijk.nl.

Met vriendelijke groet,
namens burgemeester en wethouders van Bodegraven-Reeuwijk,

E. van Dijk